行事

10月28日ハロウィン

私は誰でしょう？（幹）

ハロウィンは、午前中、炊き込みご飯、豚汁、ハンバーグ、モンブランの調理をして昼食を食べた後、思い思いの仮装して地域を練り歩き、あすなろの特養、デイサービス、多機能等の他の部署からお菓子を頂いてきました。

12月23日　クリスマス会

大原専門学校の実習生さんと一緒に、クリスマスツリー等の飾りつけて楽しみに待っていたクリスマス会。午前中はみんなでシュークリームを買いに出て、昼食は、ミニテーブルマナー教室。チキンステーキ等のクリスマスランチをナイフとフォークで頂きました。

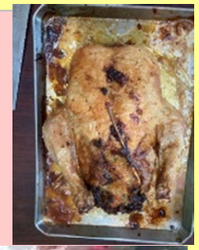

12月28日忘年会

ボーリング、風船バレー、ビンゴ大会等みんなで楽しんだ後、一人一人に一年頑張った表彰状が送られました。

1月27日　新年会･20歳を祝う会

寿司桶を描いた用紙に自分好みの寿司ネタのシールを貼り、自分で各々**寿司メニューを注文する会**を事前に行いました。27日当日午前中はみんなで**神社の参拝**をし、自分の注文した寿司を食べ乾杯。**新年会**をしました。

午後の**20歳を祝う会**では、20歳になった4人のライフヒストリーを、ご自宅から頂いた小さい頃からの写真を映し出して振り返り、お母さまから送られたご本人へのお手紙が読み上げられ、各々に記念品が手渡されました。ご家族の想いと共に卒後の成長も感じられ、感動的な会となりました。

鹿島開発から本多理事長、五十嵐総合施設長、大竹顧問が出席。お祝いの言葉を贈りました。

2月3日 節分

お昼は恵方巻。ストラック・アウトにボールをぶつけたり、こん棒で突いたりして、鬼退治しました。

2月14日バレンタインデー

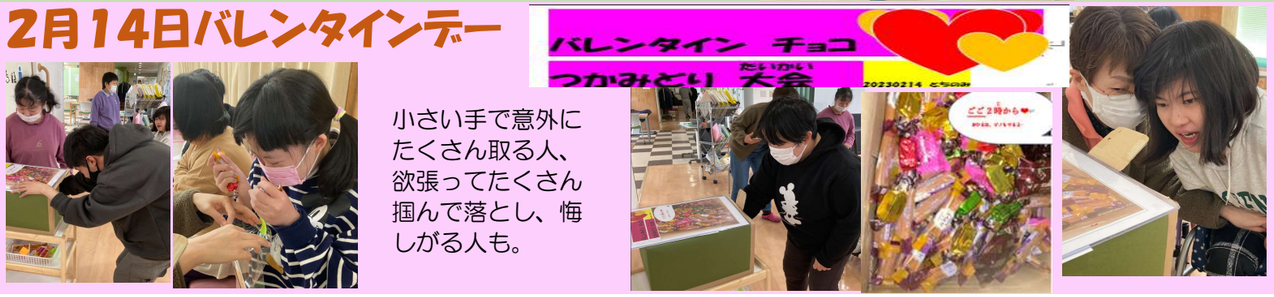

小さい手で意外にたくさん取る人、欲張ってたくさん掴んで落とし、悔しがる人も。